# ПОДДОН ПЛАСТИКОВЫЙ УСИЛЕННЫЙ EURO H1 (С ОТКРЫТЫМИ ПОЛОЗЬЯМИ)

02.108.91.PE

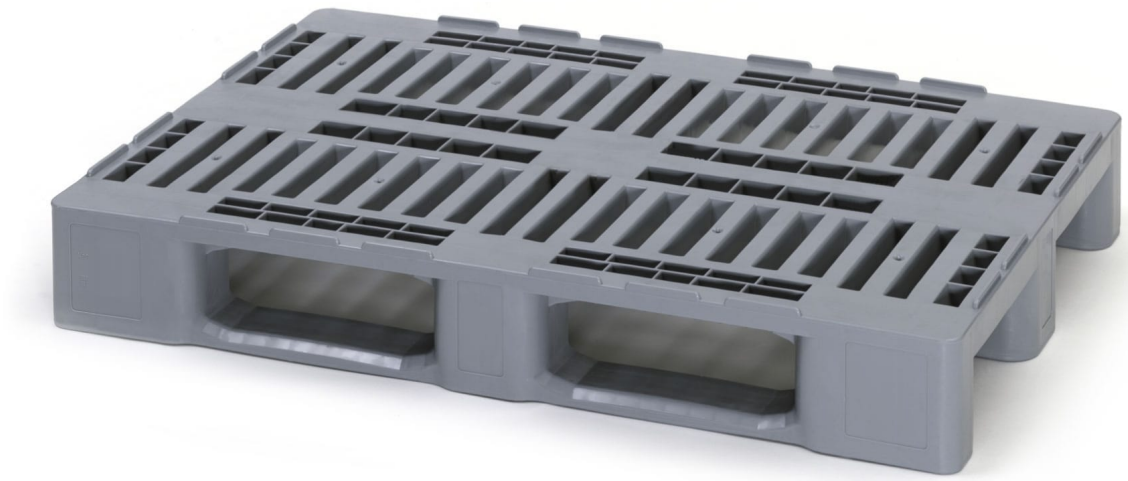

## Описание

Поддон H1 уже 15 лет является стандартом в европейской пищевой и других индустриях, благодаря своей прочной конструкции и долгому сроку службы. Уникальный дизайн делает поддон гигиеничным и одновременно прочным. Использование первичного полиэтилена обеспечивает ему стабильные эксплуатационные характеристики в диапазоне температур от -40 до +70°C.

## Преимущества

- Оптимален для использования во всех секторах пищевой индустрии и логистики
- Адаптирован для работы с автомтизированными системами
- Эффективен при эксплуатации в низких температурах
- Длительный срок службы — до 10 лет

## Характеристики

| | | | |
|---|---|---|---|
| **Внешние размеры (мм)** | 1200x800x160 | **Картинка для ТУРБО** | 9069 |
| **Код номенклатуры IPlast** | 56229 | **Цвет** | серый |
| **Вес (кг)** | 18 | **Кол-во на паллете (шт)** | 21 |
| **Кол-во в еврофуре (шт)** | 546 | **Материал** | HDPE |
| **Статическая нагрузка (кг)** | 5000 | **Динамическая нагрузка (кг)** | 850 |

**ООО ГК "ИНТЕР"**

420044, Республика Татарстан,
г. Казань, пр-кт Ямашева, д. 36

8-800-700-81-07
(звонок бесплатный)

| | | | |
|---|---|---|---|
| **Стеллажная нагрузка (кг)** | 750 | **Вид поддона** | перфорированный |
| **Кол-во полозьев** | 3 | | |